

学年通信

はばたけ！雲雀！！

雲雀丘学園中学校53期生
第2学年 11月号

11月行事予定

小テスト 英 国

1	水			
2	木	PTA バスツアー		
3	金	文化の日		
4	土	授業あり		
5	日			
6	月	国語 8:50--9:35 数学 9:50--10:35 英語 10:50--11:35(リスニングあり) 生活調査 11:45--12:35 ・木曜日の通常授業	時間割	
7	火			
8	水			
9	木	1～4限《学力推移調査》+5・6限		
10	金			
11	土	休業日		
12	日			
13	月	PTA 学級懇談会(15:50～各HR教室)		
14	火			
15	水			
16	木	PTA 文化教養委員会講演会		
17	金			
18	土	授業あり・学校説明会		
19	日			
20	月	定期考査 1WEEK 前突入！	↑	
21	火		↓	
22	水	土曜 1～4限 + 水曜 5・6限	学習会！	
23	木	勤労感謝の日		
24	金	大掃除		
25	土	休業日		
26	日			
27	月			
28	火			
29	水	後期中間考査		
30	木			
1	金			

国語 8:50--9:35
数学 9:50--10:35
英語 10:50--11:35(リスニングあり)
生活調査 11:45--12:35
・木曜日の通常授業



恒例の学習会を今回も実施します。毎回多くの先生方がサポートしてくださっています。短い時間ですが、実りある時間になること間違いなし！

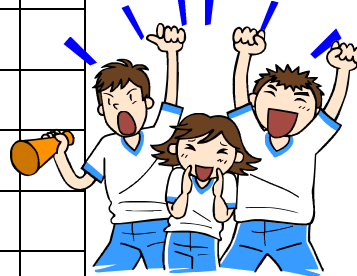

学年を追うごとに学力の差がはっきり表れてきました。しかし、諦めるのはまだ早い！内容が難しくならないうちに、自分で学習に取り組む「姿勢」を身につけなさい。努力は必ず報われます。1週間前からは勝負の時。1日2～3時間の学習では話になりません！とことんやってみよう。

誰かの20年後？

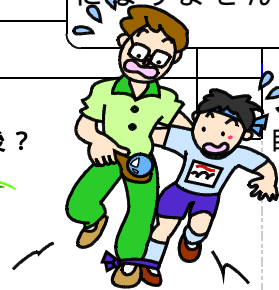

即時実行！



ある人、弓射ることを習ふに、もろ矢をたばさみて的に向かふ。師のいはく、「初心の人、二つの矢を持つことなかれ。後の矢を頼みて、初めの矢になほざりの心あり。毎度ただ得失なく、この一矢に定むべしと思へ」と言ふ。わづかに二つの矢、師の前にておるそかにせんと思はんや。懈怠(けだい)の心、みづから知らずといへども、師これを知る。この戒め、万事にわたるべし。

道を学する人、夕べには朝(あした)あらんことを思ひ、朝には夕べあらんことを思ひて、重ねてねんごろに修せんことを期(ご)す。いはんや、一刹那(せつな)のうちにおいて、懈怠の心あることを知らんや。

なんぞ、ただ今の一念において、ただちにすることのはなはだ難(かた)き。

これは鎌倉時代に書かれた『徒然草』の一節です。ある人が弓を習う時に、弓の先生が、初心者は二本の矢を持つてはいけないという。それは二本持つと後の矢をあてにして、初めの矢を射るときに怠け心が生じてしまうからで、矢を射るときは、いつも、この一本の矢で決めてしまおうと思って全力をあげるべきだ、という教えです。この教訓は、道を学ぶ者全般にあてはまります。学ぼうと決心しても、なかなか実行に移しません。夕方には明朝のあることを思い、翌朝になると、夕方があることを予定して、その時になったら、心を込めてすればいいと思って、今なすべきことを後回しにしてしまうのです。ものを学ぶときには瞬時たりとも怠けの心が生じてはうまくいかないもの。

だからこそ、何か物事を思い立ったときには・・・

直ちに実行して全力を尽くすことが大切なのです・・・

と筆者である兼好法師は語りかけています。

学力推移調査

今回は記述式の問題です。安易に空欄のまま終わらずに、時間ギリギリまでチャレンジしよう！
席次は全国・校内とも出てきます。

国語 * 言語知識 * 説明文読解
* 短歌の読解 * 古文読解 * 言語表現
* 口語文法(文の成分/指示語/接続語)
* 漢字・ことわざ・慣用句

数学 * 式の計算 * 連立方程式 * 一次関数
* 平行と合同 * 図形の性質

英語 * There is (are)--の文 * be 動詞(過去形)
* 過去進行形 * 未来の文 * 助動詞
* 接続詞を使った文 * 不定詞
* 動名詞
(リスニングもあります)

感謝の気持ちを

勤労感謝の日

11月23日(木)は勤労感謝の日ですね。今日のLHRでは、自分の将来のことをいろいろ考えました。仕事は自分自身の人生を創る大切なものです。でも、自分のためだけではなくまさに「骨身を削って」みなさんのために日々仕事をしておられる家族の人に、たった一言でかまいません・・・ いつもありがとう！

保護者の皆様へ

INFORMATION 少々遅くなりましたが、11月13日(月)に、PTA懇談会を開催したいと考えております。今回は、各クラスに分かれての学級懇談会の形式をとりたいと思いますので、万障繰り合わせの上奮ってご参加くださいますようよろしくお願い申し上げます。ご案内を本日配布いたしましたのでご確認ください。

12月の主な行事

- * 英語暗唱大会・・・12日(火)
(5・6限に開催します)
- * 保護者個人懇談・・・18～20日
(クラスによって日程は多少異なります)
- * 授業納め・・・22日(金)
(授業始めは2007.1.9.)